ALICA

472-0000790002714

ALICA W LAMPADA A PARETE in alluminio, anodizzato naturale, emissione luminosa diretta / indiretta, con alimentatore, dimmerabilità: non dimmerabile, IP20

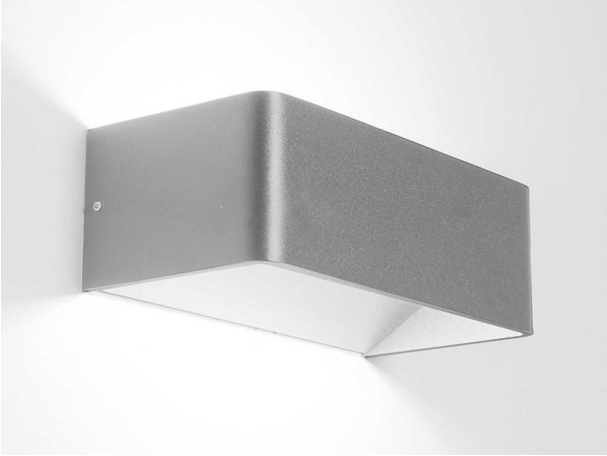

DISEGNO

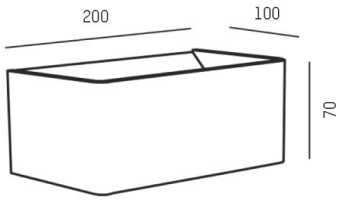

DETTAGLI TECNICI

Potenza sistema [W]	9
tipo di lampadina	LED
flusso luminoso [lm]	320
temperatura colore [K]	2700K
CRI	>90
Alimentatore	con alimentatore
Dimmerabilità	non dimmerabile
area di emissione luce	diretta / indiretta
classe di tensione [V]	220-240V 50/60Hz
Materiale	alluminio
lunghezza [mm]	200
larghezza [mm]	100
altezza [mm]	70
classe di protezione[IP]	IP20
classe di protezione	classe di protezione I
peso netto [kg]	0,72
Colore lampada	anodizzato naturale
cod.EAN	9010506372083
durata di vita [h]	L80 B10 20 000
cl. efficienza energ.	D

CURVA DISTRIBUZIONE LUCE

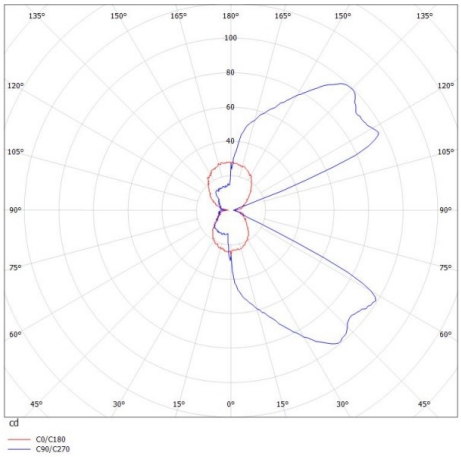

CE

I valori indicati sono nominali. Tolleranza della potenza e del flusso luminoso +/- 10%. Tolleranza della temperatura colore: +/- 150 K. I valori sono riferiti ad una temperatura ambiente di 25°C, salvo diversa indicazione.