EYO

472-90039600

EYO W LUMINAIRE EN SAILLIE POUR MUR en aluminium, noir, RAL 9005, émission indirect, avec driver, gradation: non dimmable, IP54

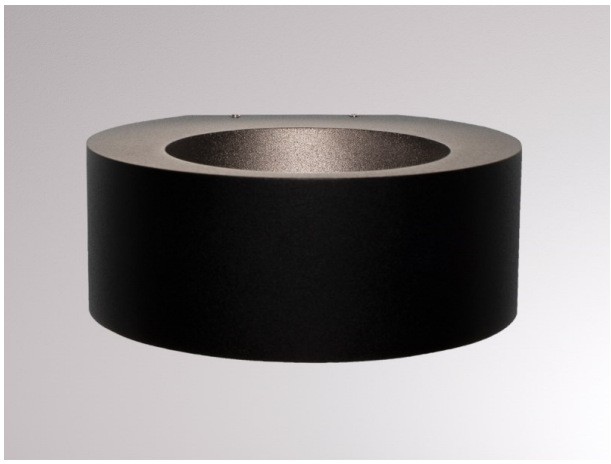

ILLUSTRATION

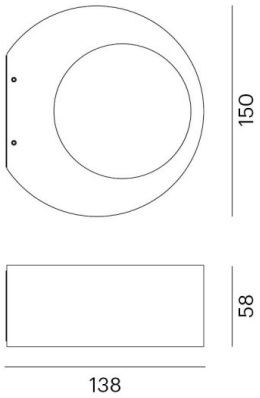

DONNÉES TECHNIQUES

Puissance système [W]	7
Source lumineuse	LED
Flux lumineux [lm]	200
Température de couleur [K]	3000K
IRC	>90
Driver	avec driver
Gradation	non dimmable
Emission de lumière	indirect
Tension [V]	220-240V 50/60Hz
Matériel	aluminium
Longueur [mm]	150
Largeur [mm]	138
Hauteur [mm]	58
Indice de protection [IP]	IP54
Classe de protection	classe de protection I
Poids net [kg]	1,27
Couleur luminaire	noir
RAL	9005
N° EAN	9010506091946
Durée de vie [h]	L80 B10 20 000
Cl. d'efficacité énergétique	E

COURBE PHOTOMÉTRIQUE

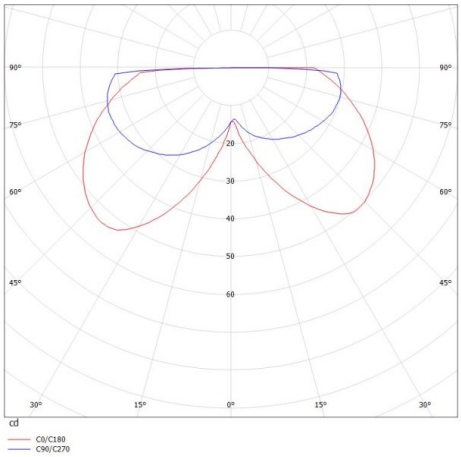

CE

Les valeurs indiquées sont des valeurs assignées. La puissance et le flux lumineux sous soumis à une tolérance d'environ 10 %. Tolérance de la température de couleur : +/- 150 K. Sauf indication contraire, les valeurs s'appliquent à une température ambiante de 25 °C.