SEGNO

57-ac297

Wandeinbauschalung mit Adapter AC297

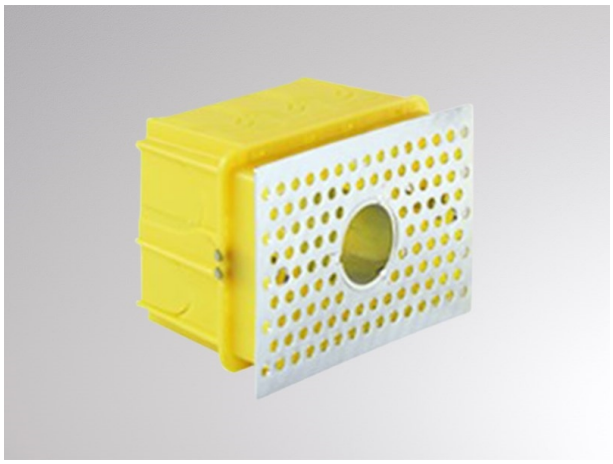

SKIZZE

TECHNISCHE DETAILS

Dimmbarkeit	nicht dimmbar
Länge [mm]	105
Breite [mm]	72
Einbautiefe [mm]	54
Schutzart [IP]	IP20
Nettogewicht [kg]	0,10
Farbe Leuchte	gelb

LICHTVERTEILUNGSKURVE

Die Werte sind Bemessungswerte. Leistung und Lichtstrom unterliegen initial einer Toleranz von +/- 10%. Toleranz der Farbtemperatur: +/- 150 K. Die Werte gelten wenn nicht anders angegeben für eine Umgebungstemperatur von 25°C.