# SEGNO

57-ac297

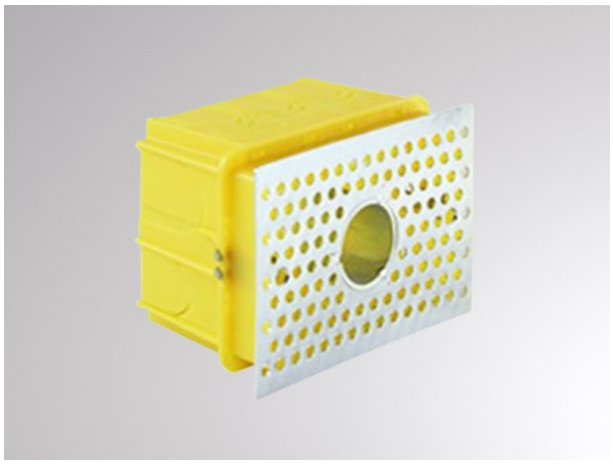

## DISEGNO

## DETTAGLI TECNICI

| | |
|---|---|
| Dimmerabilità | non dimmerabile |
| lunghezza [mm] | 105 |
| larghezza [mm] | 72 |
| profondita d'inc. [mm] | 54 |
| classe di protezione[IP] | IP20 |
| peso netto [kg] | 0,10 |
| Colore lampada | giallo |

## CURVA DISTRIBUZIONE LUCE

CE

I valori indicati sono nominali. Tolleranza della potenza e del flusso luminoso +/- 10%. Tolleranza della temperatura colore: +/- 150 K. I valori sono riferiti ad una temperatura ambiente di 25°C, salvo diversa indicazione.