MOLTO LUCE®

# VERSO

**57-gh1136bgxp300en05**

VERSO FLAT SQUARE WANDAUFBAULEUCHTE aus Aluminium, anthrazit,mikroprismatische PMMA-Abdeckung für ausgezeichnete Entblendung Ausstrahlwinkel asymmetrisch, Lichtaustritt direkt, mit Betriebsgerät, Dimmbarkeit: nicht dimmbar, IP65,

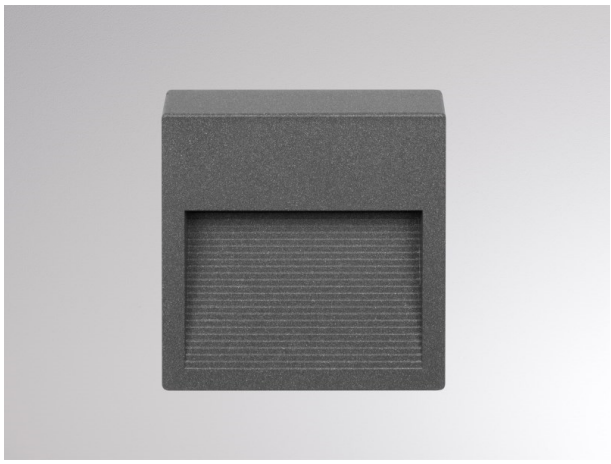

## SKIZZE

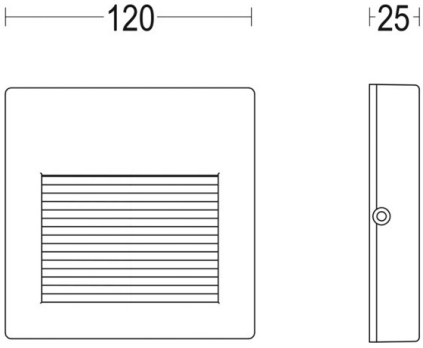


## TECHNISCHE DETAILS

| | |
|---|---|
| Systemleistung [W] | 4 |
| Leuchtmittel | LED |
| Lichtstrom [lm] | 86 |
| Lichtfarbe [K] | 3000K |
| CRI | >90 |
| Optik | Mikroprismenabdeckung |
| Betriebsgerät | mit Betriebsgerät |
| Dimmbarkeit | nicht dimmbar |
| Lichtaustritt | direkt |
| Ausstrahlwinkel [°] | asymmetrisch |
| Spannung [V] | 220-240V 50/60Hz |
| Material | Aluminium |
| | |
| Länge [mm] | 120 |
| Breite [mm] | 120 |
| Höhe [mm] | 25 |
| Schutzart [IP] | IP65 |
| Schutzklasse | Schutzklasse I |
| Stoßfestigkeit | IK09 |
| Nettogewicht [kg] | 0,49 |
| | |
| Farbe Leuchte | anthrazit |
| Lebensdauer [h] | 60 000 L80 B10 |
| Energieeffizienzkl. | E |

## LICHTVERTEILUNGSKURVE

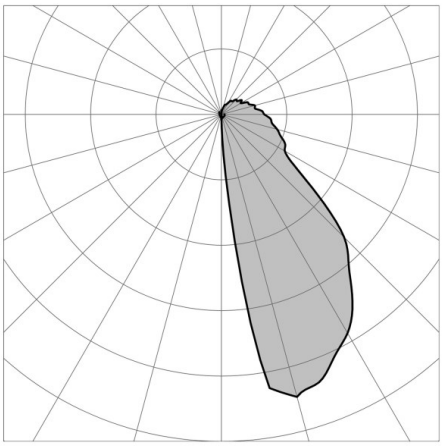

CE

Die Werte sind Bemessungswerte. Leistung und Lichtstrom unterliegen initial einer Toleranz von +/- 10%. Toleranz der Farbtemperatur: +/- 150 K. Die Werte gelten wenn nicht anders angegeben für eine Umgebungstemperatur von 25°C.