TRAIL

610-1264011b13050

TRAIL LIGHT INSERT OFFICE CHROM INSERTO PER CANALE VUOTO in alluminio, bianco, simile a RAL 9016,Ottica lente con riflettore in plastica purissima sottovuoto fascio 66°, emissione luminosa diretta, UGR <16, con alimentatore, max. 750mA, dimmerabilità: non dimmerabile, cablaggio passante 7-polig, IP20

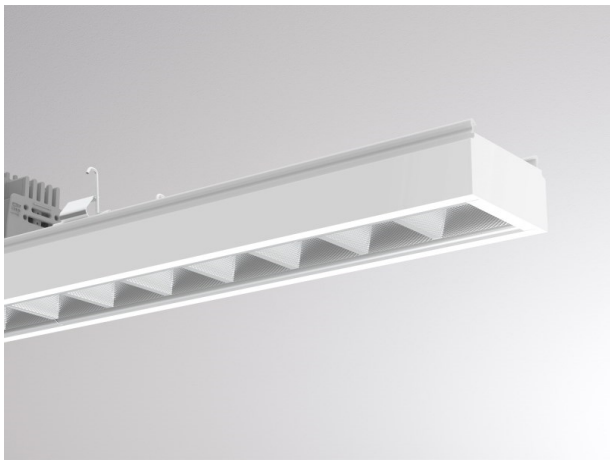

DISEGNO

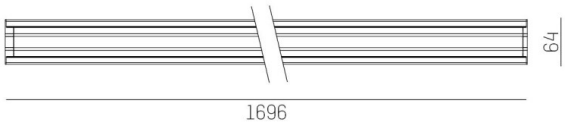

CURVA DISTRIBUZIONE LUCE

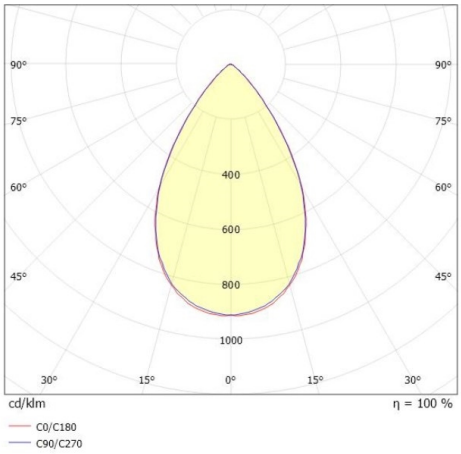

DETTAGLI TECNICI

Potenza sistema [W]	32
tipo di lampadina	LED
flusso luminoso [lm]	4570
corrente second. [mA]	750
temperatura colore [K]	2700K
CRI	>80
UGR	<16
Ottica	lente con riflettore in plastica purissima sottovuoto
Designer	INHOUSE
Alimentatore	con alimentatore
Dimmerabilità	non dimmerabile
area di emissione luce	diretta
ang.del fascio lumin.[°]	66°
classe di tensione [V]	220-240V 50/60Hz
cablaggio passante	7-polig
Materiale	alluminio
lunghezza [mm]	1696
larghezza [mm]	64
altezza [mm]	35
classe di protezione[IP]	IP20
classe di protezione	classe di protezione I
resistenza agli urti	IK06
peso netto [kg]	2,19
Colore lampada	bianco
RAL	9016
cod.EAN	9010506797039
durata di vita [h]	L90 B10 50 000
temperatura ambiente	-20° bis +50°
cl. efficienza energ.	D
quantità lampade B16A	24
Conforme IFS	Sì

CE

I valori indicati sono nominali. Tolleranza della potenza e del flusso luminoso +/- 10%. Tolleranza della temperatura colore: +/- 150 K. I valori sono riferiti ad una temperatura ambiente di 25°C, salvo diversa indicazione.