STAR

68-669001ww40

STAR 1 DECKENEINBAULEUCHTE aus Aluminium, weiß, Ausstrahlwinkel 40°, Lichtaustritt direkt, ohne Betriebsgerät, max. 350mA, Dimmbarkeit: siehe Betriebsgerät, IP40,

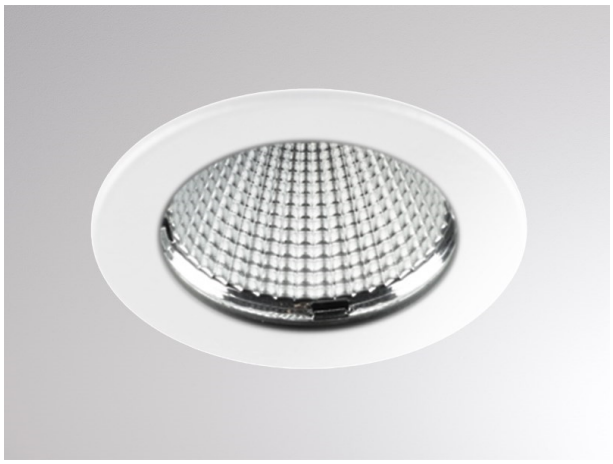

SKIZZE

TECHNISCHE DETAILS

Systemleistung [W]	6
Leuchtmittel	LED 6W
Lichtstrom [lm]	780
Strom Sek.[mA]	350
Lichtfarbe [K]	3000K
CRI	>80
Betriebsgerät	ohne Betriebsgerät
Dimmbarkeit	siehe Betriebsgerät
Lichtaustritt	direkt
Ausstrahlwinkel [°]	40°
Material	Aluminium
Höhe [mm]	68
Durchmesser [mm]	44
D-Ausschn. [mm]	40
Einbautiefe [mm]	88
Schutzart [IP]	IP40
Schutzklasse	Schutzklasse III
Nettogewicht [kg]	0,16
Farbe Leuchte	weiß
Energieeffizienzkl.	F

LICHTVERTEILUNGSKURVE

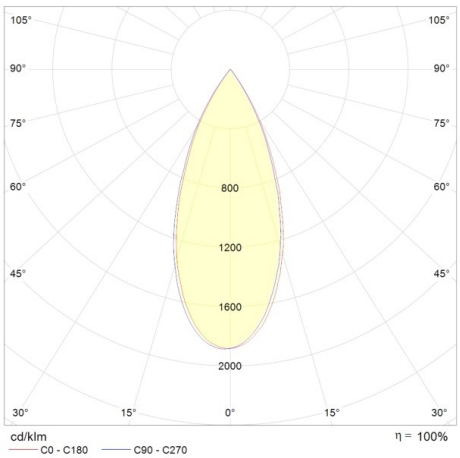

CE

Die Werte sind Bemessungswerte. Leistung und Lichtstrom unterliegen initial einer Toleranz von +/- 10%. Toleranz der Farbtemperatur: +/- 150 K. Die Werte gelten wenn nicht anders angegeben für eine Umgebungstemperatur von 25°C.