MOLTO LUCE®

STAR

68-669502ww

STAR 3 LUMINAIRE ENCASTRÉ POUR PLAFOND en aluminium, noir, émission direct, sans driver, max. 350mA, gradation: voir driver, IP40

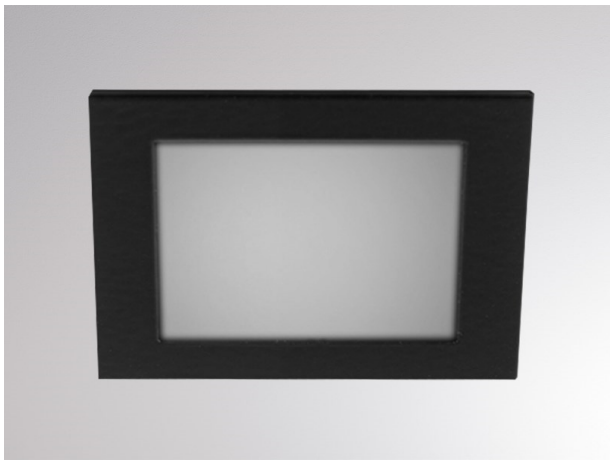

ILLUSTRATION

DONNÉES TECHNIQUES

Puissance système [W]	6
Source lumineuse	LED 6W
Flux lumineux [lm]	529
Intensité courant sec. [mA]	350
Température de couleur [K]	3000K
IRC	>80
Driver	sans driver
Gradation	voir driver
Emission de lumière	direct
Matériel	aluminium
Longueur [mm]	44
Largeur [mm]	44
Hauteur [mm]	70
Découpe plafond [mm]	38x38
Hauteur d'encastrement [mm]	90
Indice de protection [IP]	IP40
Classe de protection	classe de protection III
Poids net [kg]	0,17
Couleur luminaire	noir
Cl. d'efficacité énergétique	F

COURBE PHOTOMÉTRIQUE

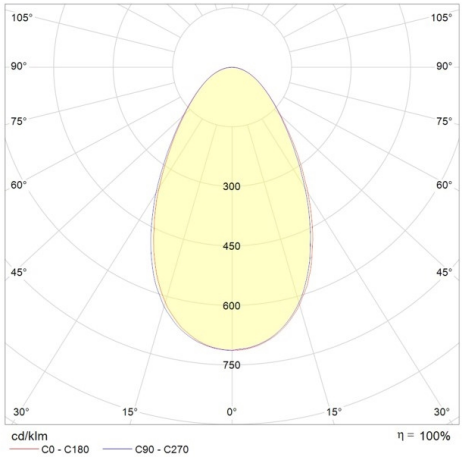

CE

Les valeurs indiquées sont des valeurs assignées. La puissance et le flux lumineux sous soumis à une tolérance d'environ 10 %. Tolérance de la température de couleur : +/- 150 K. Sauf indication contraire, les valeurs s'appliquent à une température ambiante de 25 °C.