

LOG 50 SYSTEM

715-0702020014000

LOG 50 EINSATZ INSERT LUMINEUX en métal, transparent, émission indirect, sans driver, max. 550mA, gradation: voir driver, IP20

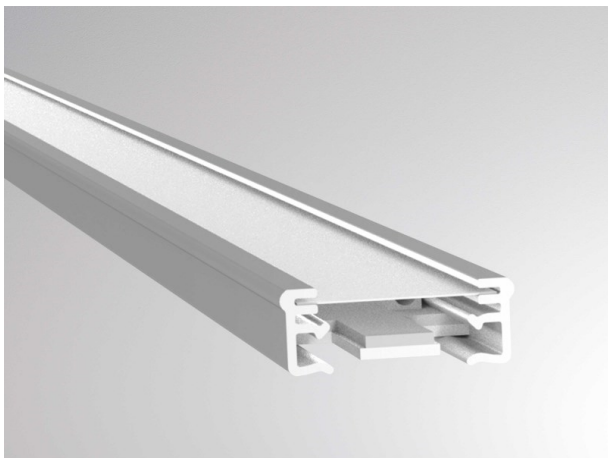

ILLUSTRATION

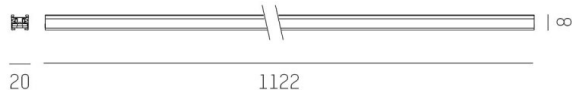

DONNÉES TECHNIQUES

| | |
|------------------------------|-------------------------|
| Source lumineuse | LED 20W |
| Flux lumineux [lm] | 2590 |
| Intensité courant sec. [mA] | 550 |
| Température de couleur [K] | 4000K |
| IRC | >80 |
| Driver | sans driver |
| Gradation | voir driver |
| Emission de lumière | indirect |
| Tension [V] | 220-240V 50/60Hz |
| Matériel | métal |
| Longueur [mm] | 1122 |
| Indice de protection [IP] | IP20 |
| Classe de protection | classe de protection II |
| Poids net [kg] | 0,65 |
| Couleur luminaire | transparent |
| N° EAN | 9010506370195 |
| Durée de vie [h] | L80 B10 50 000 |
| Cl. d'efficacité énergétique | C |

COURBE PHOTOMÉTRIQUE

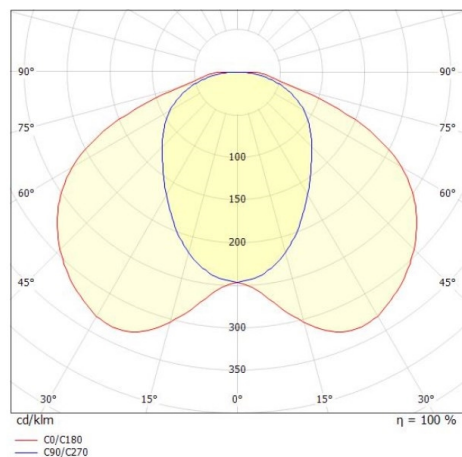

Les valeurs indiquées sont des valeurs assignées. La puissance et le flux lumineux sous soumis à une tolérance d'environ 10 %. Tolérance de la température de couleur : +/- 150 K. Sauf indication contraire, les valeurs s'appliquent à une température ambiante de 25 °C.